

《金工实习》学生选课流程指导

金工实习选课流程如下：

- 一、首先在（新）正方教务系统选课（无上课时间）。
- 二、然后在先极实验系统选取上课时间(需等待数据对接后)。
- 三、进入先极系统的操作如下：

方法一：校园网主页（网址：<https://www.ahjzu.edu.cn/>）

第一步：登录信息门户

第二步：实践教学综合管理系统

先极系统网址：

<http://219.231.0.154/syix/>

第四步：按照教务处网站通知要求开始选课

第三步：进入先极实验系统

方法二：校外 VPN 登录（网址：<https://www.ahjzu.edu.cn/xwzx/>）

第 1 步：用学生本人的学号和密码，通过学校 VPN 入口完成远程登录；

第 2 部：先极系统网址：<http://219.231.0.154/syix/>

第 3 步：按照教务处网站通知要求开始选课

进入先极实验系统：浏览器推荐 chrome、Google 浏览器和火狐浏览器，关闭弹窗阻止功能，避免兼容性问题。选课期间访问量大，网页加载

附件:1

慢属于正常现象，请耐心等待，请勿频繁切换网站服务器，其他浏览器可能会出现未知原因导致选课失败。

三、先极系统操作步骤如下

第 1 步：点击上方“实验教学”；

第 2 步：在右上方登录入口处输入学号密码登录，初始密码与学号相同；

第 3 步：点击“公共基础实验”进行选课；

编号	实验名称	学时	所属课程	实验教师	实验时间	实验地点	操作	考核
1	车工	8	金工实习B				未开课	预习报告 实验报告
2	铣刨磨	8	金工实习B				未开课	预习报告 实验报告
3	电加工	8	金工实习B				未开课	预习报告 实验报告
4	数控	8	金工实习B				未开课	预习报告 实验报告
5	钳工	8	金工实习B				未开课	预习报告 实验报告
6	焊接	8	金工实习B				未开课	预习报告 实验报告
7	钣金	8	金工实习B				未开课	预习报告 实验报告

第 4 步：点击“进入选课”进行选课；

编号	课程名称	课程编号	时间段	操作	已选/ 应选
1	金工实习B	J09002	阶段1 (2016-10-11至2016-10-16) 阶段2 (2016-10-11至2016-10-16)	进入选课	/6 (未完成)

编号	实验名称	实验教师	实验时间	实验地点	操作	考核
1	车工				未选	预习报告 实验报告
2	铣刨磨				未选	预习报告 实验报告
3	电加工				未开课	预习报告 实验报告
4	数控				未选	预习报告 实验报告
5	钳工				未选	预习报告 实验报告
6	焊接				未选	预习报告 实验报告
7	钣金				未选	预习报告 实验报告

注：1、先选择左上方阶段，金工实习 A 有四个阶段，金工实习 B 有两个

附件:1

阶段，选课时需按阶段顺序依次进行选课，不得跳选；

2、每个阶段都需进行选课，每个阶段每个工种实习一次(共 7 个工种)。阶段内任意选择时间安排实习完所有工种即可。

第 5 步：点击左下方“请选择项目”选择实习工种；

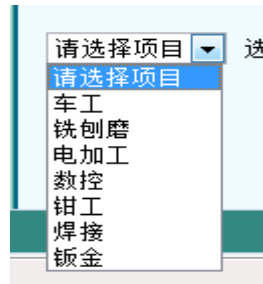

例如：

1、选择车工

附件:1

车工 选课时间: 2016-10-11至2016-10-16

提示: 绿色为人数未滿, 可选; 红色为人数已滿, 不可选;
紫色为系统依据教务安排推荐选择的区域, 拥有优先选择权, 该区域退选后将损失优先选择权。

周次/星期	星期一	星期二	星期三	星期四	星期五	星期六	星期日
8	下午(0/25)	下午(0/25)	下午(0/25)	下午(0/25)	下午(0/25)	未设置	未设置
9	下午(0/25)	下午(0/25)	下午(0/25)	下午(0/25)	下午(0/25)	未设置	未设置
10	下午(0/25)	下午(0/25)	下午(0/25)	下午(0/25)	下午(0/25)	未设置	未设置
11	下午(0/25)	下午(0/25)	下午(0/25)	下午(0/25)	下午(0/25)	未设置	未设置
12	下午(0/25)	下午(0/25)	下午(0/25)	下午(0/25)	下午(0/25)	未设置	未设置
13	下午(0/25)	下午(0/25)	下午(0/25)	下午(0/25)	下午(0/25)	未设置	未设置

2、选择你要实习的时间, 比如选择星期一, 选课时请确认本时间与你本
学期其他课程不冲突, 如有冲突, 学生本人应承担相应课程旷课的后果。

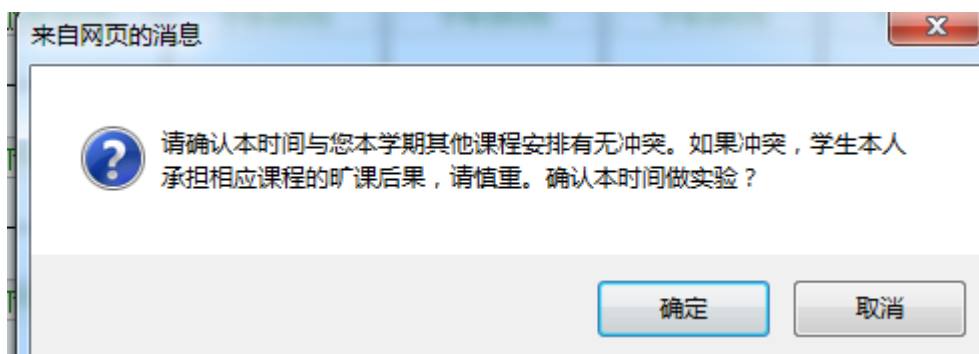

3、确定后会提示选课成功, 点确定

附件:1

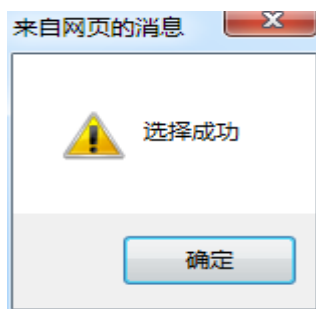

若选满后需要退选课程，退选后必须退出账号重新登录，否则无法再次选课。

4、这样车工就选好了，继续进行其他工种选课

以下公共实验必选6个实验

阶段: 1

编号	实验名称	实验教师	实验时间	实验地点	操作	考核
1	车工	陈雪辉	2016/10/17 14:0-17:15 第8周星期一-6-9节	机电楼南楼2101	已选 退选	预习报告 实验报告
2	铣刨磨				未选	预习报告 实验报告
3	电加工				未开课	预习报告 实验报告
4	数控				未选	预习报告 实验报告
5	钳工				未选	预习报告 实验报告
6	焊接				未选	预习报告 实验报告
7	钣金				未选	预习报告 实验报告

首页 上一页 下一页 尾页 第1页/共1页 共7条记录 跳转到第1页

车工 选课时间: 2016-10-11至2016-10-16

第6步：阶段1选完后，继续选择阶段2的课程(金工实习A共4个阶段，金工实习B共2个阶段)，各阶段各工种全部选择完成后，点击左侧“实验安排”（金工实习A共计28次课，金工实习B共计14次课），查看个人课表，按选课时间地点上课。

四、关于退课

在规定选课时间内，首先在先极实验系统退课，再到（新）正方教务系统退课，方能完成金工实习的退课。没有完成两个系统退课的学生，视为旷课，

附件:1

最终成绩计零分。